

Bienvenidos

Clase de 2022

Noche de padres del 11vo grado

Consejeros de RHS



MS. HERRING
A-CH



MS. HANSON
CHA-FOT



MS. GRAY
FOU-JO

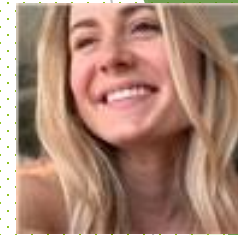

MS. SCHWARZ
JU-KU



MS. BUNYARD
KW-MANE



MS. ZAMBROWSKY-HULS
MANI-PRE



MR. DETWEILER
PRI-STEP



MS. ZEMKE
STER-Z



MS. LALAS
HIGH SCHOOL & BEYOND PLAN
COORDINATOR

Centro Universitario y Carreras



Mrs. Cothran
Especialista Universitario y
profesional



Mrs. Ferry
Especialista Universitario y
profesional

Requisitos de créditos de graduación

Subject	Requirements for RHS (2019 +)	Minimum Requirements for most Four-Year Colleges & Universities	Recommended for Highly Selective Colleges & Universities
English	4 credits	4 credits	4 credits
Math	3 credits (ALG 1, GEO & recommended ALG 2)	3-4 credits (ALG 1, GEO & ALG 2 AND 1.0 credit Math grade 12)	3-4 credits (ALG 1, GEO & ALG 2 AND 1.0 credit Math grade 12)
Science	3 credits	2 credits of Lab Science, including one credit of algebra-based biology, chemistry or physics	3-4 credits of Lab Science, including one credit of algebra-based biology, chemistry or physics
Social Studies	3 credits	3 credits	3-4 credits
World Language	2 credits (of the same language)	2 credits (of the same language)	3-4 credits
Visual or Performing Arts	2 credits	1 credit	2-3 credits
Health & Fitness	1.5 credits PE .5 credit Health	<p>College Admission Requirements will vary by school - check the admission requirements listed at each institution.</p> <p>Students must have a minimum 2.00 cumulative grade point average at time of application (most colleges will require a more competitive GPA). Students must complete Algebra 2 or higher.</p>	
Occupational Education	1 credit		
Electives	Minimum of 4 credits to meet 24 credits		
TOTAL	*24 credits		

Caminos de graduación

Los estudiantes deben completar una de las opciones de ruta:

1. SBA matemáticas y ELA (los medios más típicos de cumplir con el camino en la actualidad)
2. SAT (ELA 410 / MATH 430)
3. ACT (ELA 14 / MATEMÁTICAS 16)
4. Crédito doble (inicio en ejecución)
5. ASVAB (31 o superior)
6. AP (calificación C + cada término o puntuación de tres (3) o más en el AP)
7. Cursos de Secuencia de Educación Técnica y Profesional (CTE)

Comunicación remota



- ▶ Cheques de 11 ° grado
 - ▶ Los consejeros enviarán individualmente por correo electrónico los cheques de crédito de graduación a los estudiantes y padres
 - ▶ ¿Qué es? Carta personalizada que identifica los requisitos de graduación completados y restantes de los estudiantes
- ▶ Escuela de Verano
 - ▶ Normalmente ... Se enviarán cartas en mayo a los estudiantes que puedan beneficiarse de asistir a la escuela de verano de LWSD
 - ▶ ** Los procedimientos típicos pueden verse afectados por COVID-19 **



Ms. Lalas
Coordinadora de HSBP

Elementos requeridos del Plan de Escuela Secundaria y Más Allá (HSBP)

- Identificación de sus objetivos profesionales mediante un inventario de intereses profesionales.
- Identificación de sus objetivos educativos.
- Exploración de opciones de crédito dual.
- Un plan de cursos de cuatro años con un camino personalizado individualizado que cumple con los requisitos de graduación y se alinea con su carrera y sus metas educativas.
- Identificación y finalización de una vía de graduación
- Resultados de la evaluación de la escuela secundaria

OPCIONES de ruta personalizada:

- Alternativas de idiomas del mundo
- Alternativas de arte
- 3er crédito de matemáticas

Se requiere que cada estudiante desarrolle un HSBP. Las actividades se publican mensualmente en Teams y se estructuran para que los estudiantes puedan completarlas de forma independiente, o pueden comunicarse con el Coordinador de RHS HSBP para obtener apoyo y orientación según sea necesario.

11vo. Grado

Invierno

- Regístrese / tome el SAT / ACT si es necesario
- Realizar solicitudes de cursos de último año

Primavera

- Si es necesario, solicite cartas de recomendación
- Regístrese / tome el SAT / ACT si es necesario
- Practique las pruebas ACT / SAT con Method Test Prep en Xello

Verano

- Voluntariado, trabajo, nueva experiencia de aprendizaje
- Refinar la lista de universidades o ideas para otras opciones posteriores a la escuela secundaria
 - Identificar los requisitos y las fechas límite para las solicitudes universitarias.
- Regístrese / tome SAT / ACT según sea necesario

Todo el año

- Explore las opciones posteriores a la escuela secundaria, las visitas al campus y el ajuste financiero
- ¡Cuidado con los plazos!

12vo. Grado

Otoño

- Si se postula a la universidad, finalice la lista de escuelas con fechas límite, requisitos, comience las solicitudes
- Si es necesario, regístrese / tome SAT / ACT
- Enviar FAFSA - abre el 1/10/21
- Formulario de datos senior para posibles becas
- Venga a RHS para: Noche de ayuda financiera / Aplicaciones universitarias 101, Feria Universitario

Invierno

- Aplicar a universidades / programas posteriores a la preparatoria
- Las decisiones empiezan a llegar

Primavera

- 5/1 Día de decisión
- Trabajar en becas
- Finales de RHS y completar todos los requisitos de graduación
- ¡Celebrar!

Planificación para el último año

- ▶ ¡Va a estar ocupado!
- ▶ Potenciales obligaciones financieras:
 - ▶ Tarifas del examen de ingreso a la universidad (SAT / ACT)
 - ▶ Tarifas de solicitud de ingreso a la universidad
 - ▶ Tarifas de transcripción
 - ▶ Cuotas y multas de la escuela secundaria
 - ▶ Fotografías
 - ▶ Toga y birrete (anuncios de graduación, etc.)
 - ▶ Anuario
 - ▶ Baile de graduación
 - ▶ Noche de graduación



Un último año bien equilibrado ...

- ▶ Las responsabilidades de los estudiantes se dividen entre la planificación futura y el equilibrio de sus cursos académicos y actividades actuales:
 - ▶ Ayude a su estudiante a planificar los compromisos del próximo año.
 - ▶ Comprender que las conexiones sociales pueden parecer más importantes que nunca cuando la escuela secundaria llegue a su fin.
 - ▶ Anticipe emociones cambiantes y conflictivas sobre los cambios venideros.
 - ▶ Recuerde a los estudiantes que los padres, maestros y consejeros están aquí para brindar apoyo.



Maneras en que puede apoyar a su estudiante:

- ▶ Aprenda sobre el proceso de admisión a la universidad
- ▶ Hable de las restricciones desde el principio
- ▶ Recuérdele a su hijo los plazos y fechas límite
- ▶ Escuche y ofrezca consejos cuando se le pida
- ▶ No tome decisiones por su hijo o hija
- ▶ ¡Aníme y celebre!

CAMINOS POSTERIORES A LA ESCUELA SECUNDARIA

Colegio o
Universidad
de 4 años

Colegio
Comunitario o
Técnico

Escuela de
carrera

Aprendizaje

Ejército

Programas
de servicio y
año sabático

Directo al
trabajo

Objetivo: entrar en la fuerza laboral

- ▶ Para ingresar directamente a la fuerza laboral su estudiante necesita:
 - ▶ Personas y habilidades de empleabilidad
 - ▶ Responsabilidad, madurez
 - ▶ Currículum vitae y una carta de presentación sólida
 - ▶ Habilidades de entrevista
- ▶ El Centro de Carreras de RHS es una excelente fuente de información laboral. Asegúrese de visitar su salón de clases en Teams.

Objetivo: Ejército

- ▶ Para ingresar al ejército, su estudiante necesita:
 - ▶ Diploma de escuela secundaria
 - ▶ El compromiso con una rama del ejército → trabajar con un reclutador
 - ▶ Ejército
 - ▶ Infantería de marina
 - ▶ Guardia Nacional
 - ▶ Armada
 - ▶ Fuerza Aérea
 - ▶ Consulte con la Sra. Cothran para obtener el calendario actualizado de 2021
- ▶ Pruebas ASVAB en abril y el próximo otoño.



Objetivo: Escuela técnica o colegio comunitario

- ▶ Para asistir a una escuela técnica o colegio comunitario su estudiante necesita:
 - ▶ Transcripción de preparatoria
 - ▶ Solicitud
 - ▶ Oportunidades de ayuda financiera
 - ▶ Pruebas de nivel



Objetivo: Colegio o Universidad de 4 años

- ▶ Para ir a un colegio o universidad de cuatro años su estudiante necesita:
 - ▶ Diploma de escuela secundaria
 - ▶ Transcripción
 - ▶ Aplicación Universitario
 - ▶ Pruebas de admisión
 - ▶ ACT o SAT si es necesario, posibles exámenes de materias SAT
 - ▶ Ayuda financiera
 - ▶ FAFSA / WASFA a menudo vinculado a la consideración para una beca
 - ▶ Diferentes plazos en cada institución
 - ▶ ** Verifique con las instituciones individuales las expectativas debido a COVID-19 **

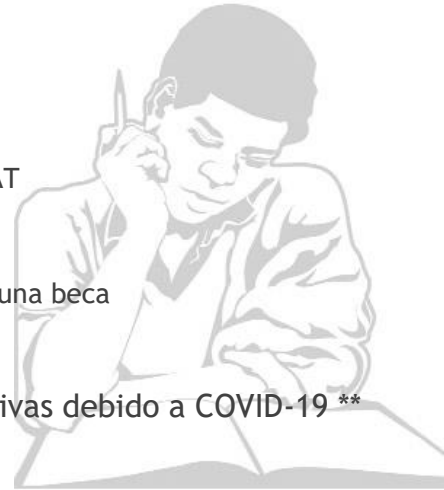

Admisiones universitarias

- ▶ Coincidir entre las características / oportunidades universitarias y las características / necesidades del estudiante
- ▶ Identificar las escuelas por seguridad, equivalente y alcance
 - ▶ Consulte el sitio web de la universidad para obtener información sobre estadísticas de admisión, programas específicos, especializaciones, etc.
- ▶ Muchas universidades pasan por un proceso de revisión integral
 - ▶ Rigor / éxito académico
 - ▶ Actividades / logros extracurriculares
 - ▶ Habilidades de liderazgo
 - ▶ Contribución a la escuela / comunidad

¿Quieres más información sobre el proceso de solicitud de ingreso a la universidad?

Visite nuestro sitio web y haga clic en Aplicar a la universidad y / o al Centro de carreras😊

rhs.lwsd.org ➡ Consejería ➡ Aplicar a la Universidad
o
➡ Centro de Carrera

¿Preguntas?

Dirija sus preguntas a su consejero o al College & Career Center

- A-CH: Ms. Herring - kiherring@lwsd.org
- CHA-FOT: Ms. Hanson - lihanson@lwsd.org
- FOU-JO: Ms. Gray - sgray@lwsd.org
- JU-KU: Ms. Schwarz - mschwarz@lwsd.org
- KW-MANE: Ms. Bunyard - kbunyard@lwsd.org
- MANI-PRE: Ms. Zambrowsky-Huls - ezambrowsky-huls@lwsd.org
- PRI-STEP: Ms. Oshiro - ddetweiler@lwsd.org
- STER-PRE: Ms. Zemke - azemke@lwsd.org
- HSBP Coordinator: Ms. Lalas - nlalas@lwsd.org
- College & Career Specialist: Ms. Cothran - acothran@lwsd.org
- College & Career Center Assistant: Ms. Ferry - cferry@lwsd.org